A2MIMO
ÉDITIONS JEUNESSE
www.a2mimo.fr

Bestiaire botanique

Izumi Mattei-Cazalis
Véronique Cauchy

Une dent de lion dans mon jardin
ISBN : 978-2-9558959-0-0

Des oreilles d'éléphant dans mon jardin
ISBN : 978-2-9558959-1-7

Le bonheur ça s'apprend !

Izumi Mattei-Cazalis
Alexandra Mory-Bejar

Quelle mouche t'a piqué ?
ISBN : 978-2-9558959-2-4

13 ou comment saisir sa chance
ISBN : 978-2-9558959-3-1

Protection de la planète / nature

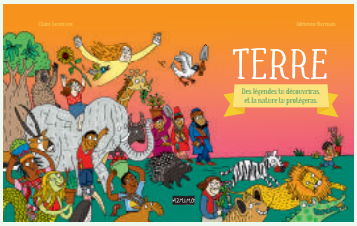

TERRE - Des légendes tu découvriras, et la nature tu protègeras
ISBN : 978-2-9558959-4-8

EAU - Des légendes tu découvriras, et la nature tu protègeras
ISBN : 978-2-9558959-7-9

Où vont les racines des arbres ?
ISBN : 978-2-9558959-6-2

Claire Lecœuvre
Adrienne Barman

Isabelle Collioud
Anne Derenne

Bestiaire botanique

Ateliers animés par Izumi Mattei-Cazalis
(rémunération sur la base de la charte des auteurs)

Dent de lion à gratter - 8 participants (7 à 10 ans) - 1h

Dans cet atelier, Izumi guidera pas à pas les enfants afin de réaliser une œuvre où la dent de lion (pissenlit) sera mise à l'honneur à travers l'étude dessinée de la plante et de l'animal.

Une planche botanique et son texte seront composés avec la technique de la carte à gratter à la manière des illustrations sur fond ardoise présentées dans les 2 bestiaires botaniques.

Tarif du matériel par atelier: 50 €

Estampage bestiaire - 8 participants (7 à 10 ans) - 1h15

Il sera proposé aux enfants de participer à la création d'une œuvre à suspendre en pâte polymère.
Ils seront amenés à composer sur un même support une représentation poétique de la plante et de l'animal.

Cet atelier permet de faire découvrir une plante à travers son nom et sa forme animal inspiré des plantes présentées dans les livres Une dent de lion dans mon jardin et Des oreilles d'éléphant dans mon jardin.

Tarif du matériel par atelier: 50 €

Protection de la planète

Atelier animé par Claire Lecoeuvre

(rémunération sur la base de la charte des auteurs)

Atelier lecture et dessin - 8 participants (à partir de 7 ans) - 1h30

Matériel : feuilles épaisses, feutres, crayons, ciseaux, colle. Impressions de dessins de plantes, animaux et personnages tirés d'un des livres.

Les enfants découvriront une des 3 légendes du livre *TERRE* avec la lecture orale de la légende de la dune du Pilat . Claire leur proposera alors d'inventer, par le dessin ou l'écriture, des solutions possibles pour préserver les dunes. L'idée étant de ne pas mettre de freins, et de les laisser proposer les idées les plus farfelus.

Une manière de sensibiliser les enfants à la sauvegarde de notre planète et de les rendre acteurs du monde de demain.

L'eau, les mares, les étangs, les rivières ou l'océan. L'eau à boire, l'eau de vie. Est-ce qu'elle va bien l'eau aujourd'hui ? Qu'est-ce qu'une rivière en bon état ? Qu'est-ce qui y vit déjà ?

Les enfants pourront découvrir tout cela durant cet atelier. Après la lecture d'un conte du livre *EAU*, Claire Lecoeuvre les fera réfléchir à ce qu'est une rivière, sa forme, ses habitants, et son utilisation par l'homme. Les enfants inventeront ensuite leur propre rivière grâce à des photos de plantes et d'animaux qu'ils pourront couper, coller et poursuivre en dessinant. Cette invention permettra de découvrir la diversité des animaux et des plantes des cours d'eau de France.

Protection de la planète

Atelier animé par Isabelle Collioud
(rémunération sur la base de la charte des auteurs)

Atelier lecture et découverte- 8 participants (grande section ou CP) - 1h

Lecture de la partie fiction du livre «Où vont les racines des arbre ? » où les héroïnes sont les racines (anthropomorphisme d'un élément végétal) avec le principe d'opposition texte/ image sur lequel l'album est construit.
Puis, avec la partie documentaire, explications détaillées sur le rôle des racines (nutrition, fixation au sol, échanges avec les champignons, communication entre les arbres…) et échanges avec les élèves sur leurs connaissances.

Enfin, l'album permet aussi de travailler la différence entre fiction et documentaire dans la fonction d'un écrit.
Un autre atelier est possible autour du livre «Que nous cache le tronc des arbres».

Le bonheur, ça s'apprend !

Ateliers animés
par Izumi Mattei-Cazalis
et Alexandra Mory-Béjar
(rémunération sur la base de la charte des auteurs)

Atelier enfants - 8 participants (6 à 9 ans) - 1h30

Tarif du matériel par atelier : 50 €

S'inspirant de nos livres en éducation positive, cet atelier permet à l'enfant d'apprendre à jouer avec les mots et le dessin pour aller vers un état d'esprit positif.

L'utilisation des crayons bicolores et la création d'un «filtre magique» permettent de soutenir une phrase positive de leur choix pour les aider dans leur quotidien .

Cet atelier utilise la technique graphique avec rhodoid des livres Quelle mouche t'a piqué et 13 ou comment saisir sa chance.

Atelier parents et enfants - 6 binômes (7 à 10 ans) - 1h30

Les enfants et les parents partageront un moment de complicité et d'échanges autour du bonheur et de leur état d'esprit.

Chacun fera un portrait de lui même. Ensuite parents et enfants s'aideront à créer une phrase positive qui les représentent, et se dessineront heureux.

On retrouvera aussi l'utilisation des crayons bicolores et du filtre magique.

Tarif du matériel par atelier : 50 €